

Nº 230



Boletín de actualidad preventiva andaluza

Dirección General de
Relaciones Laborales y
Seguridad y Salud Laboral

Octubre 2016

Promoción de la vida laboral sostenible

Trabajos saludables
en cada edad



boletín

Índice

PORTADA.....	4
La Junta de Andalucía celebra la Semana Europea para la Seguridad y Salud en el Trabajo.....	4
Jornada de sensibilización en seguridad y salud en el trabajo en la pesca en Sanlúcar de Barrameda.....	6
NOTICIAS Y NOVEDADES.....	8
La Junta de Andalucía y Asaja colaboran para fomentar la seguridad y salud laboral en Córdoba.....	8
La Junta de Andalucía enseña a empresarios y emprendedores del Levante almeriense a mejorar la seguridad laboral.....	8
La Confederación de Empresarios de Málaga (CEM) desarrolla una herramienta para el fomento de la cultura preventiva en las empresas.....	9
AGENDA.....	10
EVENTOS PREVISTOS MIEMBROS DEL CAPRL.....	10
Actividades previstas por los Centros de Prevención de Riesgos Laborales de la Junta de Andalucía.....	10
EVENTOS PREVISTOS OTRAS ENTIDADES.....	11
Actividades previstas por la Cátedra de Prevención de Riesgos Laborales de la Universidad de Sevilla.....	11
Actividades previstas por la Cátedra de Prevención y Responsabilidad Social Corporativa de la Universidad de Málaga.....	11
Actividades previstas por el Centro Nacional de Medios de Protección (INSHT).....	11
Actividades previstas por ACTIVA MUTUA 2008.....	11
Actividades previstas por ASEPEYO.....	12
Actividades previstas por FRATERNIDAD-MUPRESPA.....	12
Actividades previstas por FREMAP.....	12
Actividades previstas por IBERMUTUAMUR.....	12
Actividades previstas por MUTUA UNIVERSAL.....	12
Actividades previstas por PREMAP Seguridad Y Salud.....	12
Actividades previstas por la Asociación Científica de Expertos en Seguridad y Salud Laboral de Andalucía (ACESSLA).....	13
Actividades previstas por TYPESA y Demarcación de Carreteras del Estado en Andalucía Occidental.....	13
Actividades previstas por Fundación SANDO.....	13

CAJA DE HERRAMIENTAS.....	14
NORMATIVA.....	16
PUDO HABERSE EVITADO.....	16

PORTADA

La Junta de Andalucía celebra la Semana Europea para la Seguridad y Salud en el Trabajo

La población activa europea está en proceso de envejecimiento: en 2030 se espera que los trabajadores de 55 a 64 años representen el 30% o más de la población activa total de muchos países. La edad de jubilación oficial se está retrasando en numerosos Estados miembros y, en consecuencia, es probable que muchos trabajadores se enfrenten a una vida laboral más larga y a una prolongación de la exposición a peligros en el trabajo, así como a la transformación del mundo laboral. Con el fin de evitar el aumento de problemas de salud, deben tomarse medidas para garantizar unas condiciones de trabajo seguras y saludables a lo largo de toda la vida laboral.

El trabajo es beneficioso para la salud y el bienestar físico y mental

Los desafíos que entraña el cambio demográfico pueden crear problemas para las organizaciones y las empresas, como escasez de mano de obra general, escasez de mano de obra cualificada y dificultades relacionadas con la productividad y el absentismo. Los empresarios de Europa tienen la obligación jurídica de realizar evaluaciones de riesgo y adaptar el trabajo a cada persona, y la discriminación por motivos de edad está prohibida de forma explícita. La mayoría de los empresarios tienen interés por ofrecer lugares de trabajo seguros y saludables a sus

trabajadores, y si cumplen sus obligaciones jurídicas y fomentan la seguridad y la salud de los trabajadores de cualquier edad, es probable que puedan reducir la rotación de personal y mejorar la productividad.

Para las personas saludables en edad de trabajar, el trabajo puede ser terapéutico

Por último, la adopción de un enfoque basado en el “ciclo de vida” permite abordar la diversidad de los trabajadores. Todos los trabajadores son diferentes y no todos están expuestos a los mismos riesgos, ya que determinados grupos específicos se exponen a unos riesgos más elevados. Los riesgos pueden aumentar por factores como el género, el estado físico, la situación o los orígenes, así como la edad. Al adaptar el trabajo a las necesidades individuales a lo largo de la vida laboral, estos riesgos se pueden abordar, lo que favorece un entorno de trabajo seguro y saludable para todos.

Todo lo que hace falta son unas buenas condiciones de trabajo para garantizar una mejor calidad de la vida laboral y el bienestar en el trabajo

La Campaña Europea “Trabajos saluda-

bles en cada edad” es coordinada por la Agencia Europea para la Seguridad y Salud en el Trabajo (EU-OSHA) y cuenta con el respaldo de las Presidencias del Consejo, del Parlamento Europeo y de la Comisión, así como de los interlocutores sociales europeos. Su objetivo general es ayudar a los trabajadores, a los directivos y a los empresarios a reconocer y gestionar los desafíos que entraña el envejecimiento de la población activa, sin centrarse en un grupo de edad determinado, sino en los trabajadores de cualquier edad. .

La Junta de Andalucía, por medio de sus Centros de Prevención de Riesgos Laborales, participa en la Campaña Europea celebrando la Semana Europea realizándose diversas actividades:

- Organizando actos y actividades como jornadas, seminarios y talleres (Pique [aquí](#)).
- Divulgando y publicitando los materiales de la campaña para contribuir a sensibilizar en materia de seguridad y salud en el trabajo.

Más información sobre la Campaña Europea: Pique [aquí](#)

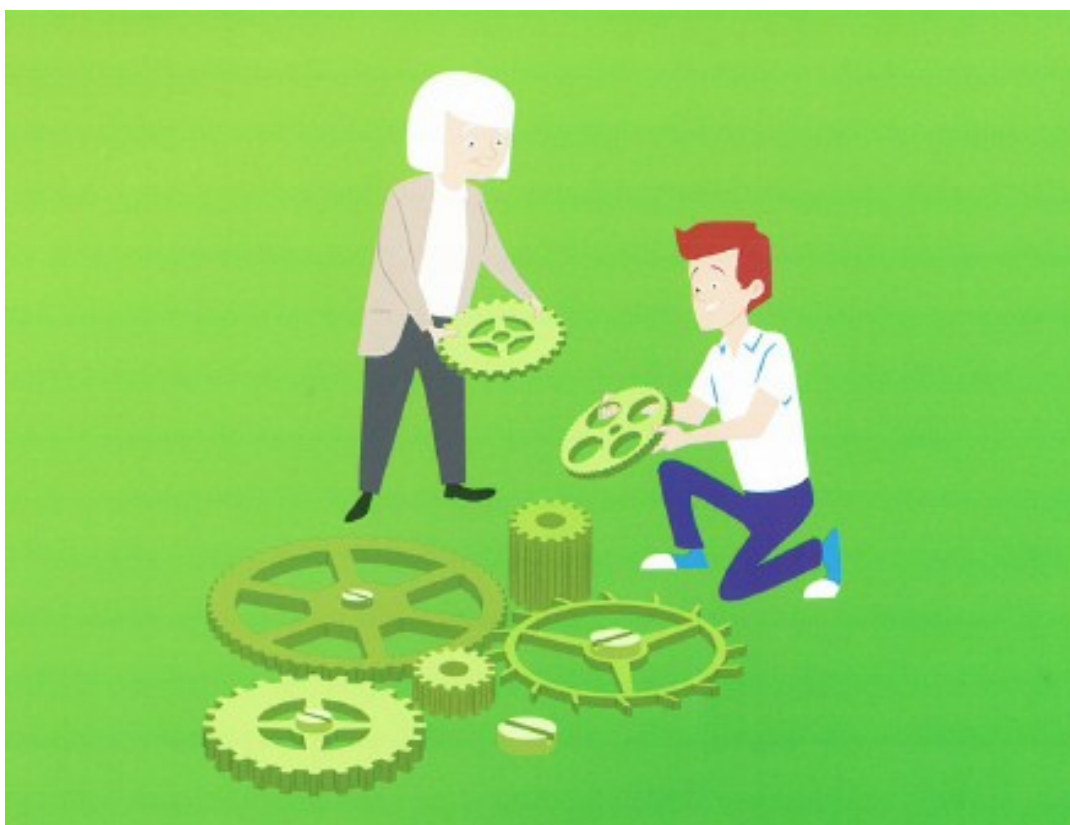

Jornada de sensibilización en seguridad y salud en el trabajo en la pesca en Sanlúcar de Barrameda

La pesca ha sido y sigue siendo una de las actividades económicas con mayores cifras de siniestralidad laboral. Su índice de incidencia de accidentes de trabajo (en jornada) con baja se encuentra entre lo más elevados y su evolución en

la última década se ha mantenido estable. Así mismo, la pesca es una de las actividades económicas donde mayor número de accidentes mortales se registran.



GRÁFICO 1. EVOLUCIÓN DEL ÍNDICE DE INCIDENCIA DE ACCIDENTES DE TRABAJO



GRÁFICO 2. EVOLUCIÓN DEL ÍNDICE DE INCIDENCIA DE ACCIDENTES MORTALES

Los conocimientos y habilidades adquiridos por los pescadores en materia de seguridad y salud en el trabajo requieren de una actualización periódica, ya que hay pérdida de retención de habilidades en el entrenamiento de seguridad en la pesca con el paso del tiempo. Esta merma en la retención de habilidades se constata en las investigaciones de los accidentes ya que un gran número de las causas que intervienen en los mismos tienen como denominador común a la formación o capacitación de los pescadores.

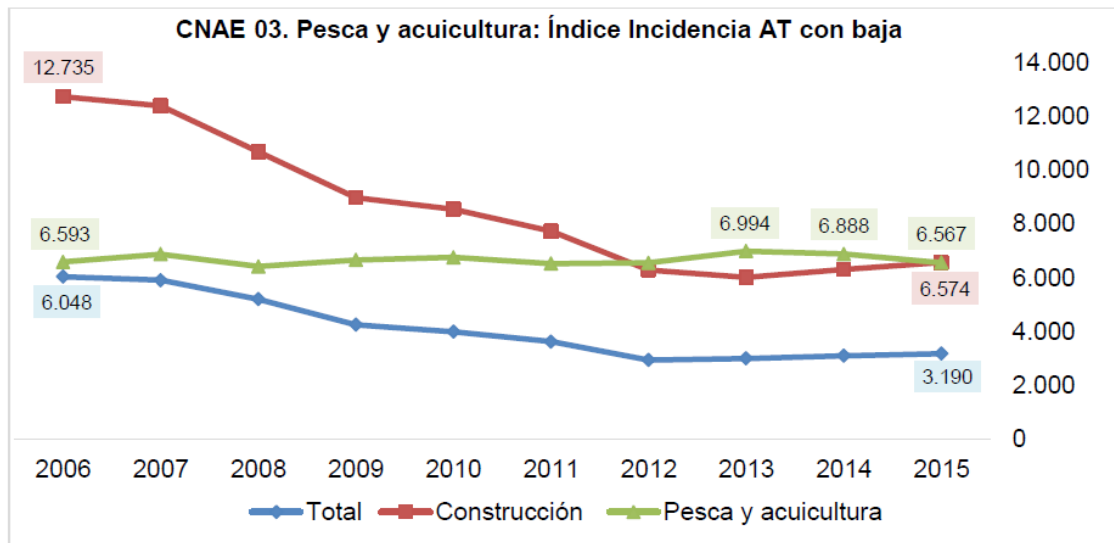
Todo lo anterior pone de manifiesto la necesidad de impulsar mecanismos destinados a mejorar los niveles de concienciación en materia de seguridad y salud en el trabajo entre los pescadores, que podrían tener un impacto positivo en la mejora de las condiciones de trabajo de este colectivo y contribuir a la mejora de las elevadas cifras de siniestralidad de la pesca en el corto-medio plazo.

Por ello se va a llevar a cabo un plan piloto en la provincia marítima de Cádiz, en concreto en la localidad de Sanlúcar de Barrameda aprovechando la parada biológica del arrastre, que consiste en una Jornada de Sensibilización de Seguridad y Salud en el Trabajo en la Pesca el 21 de octubre a las 11:00 horas en la Cofradía de Pescadores de Sanlúcar de Barrameda.

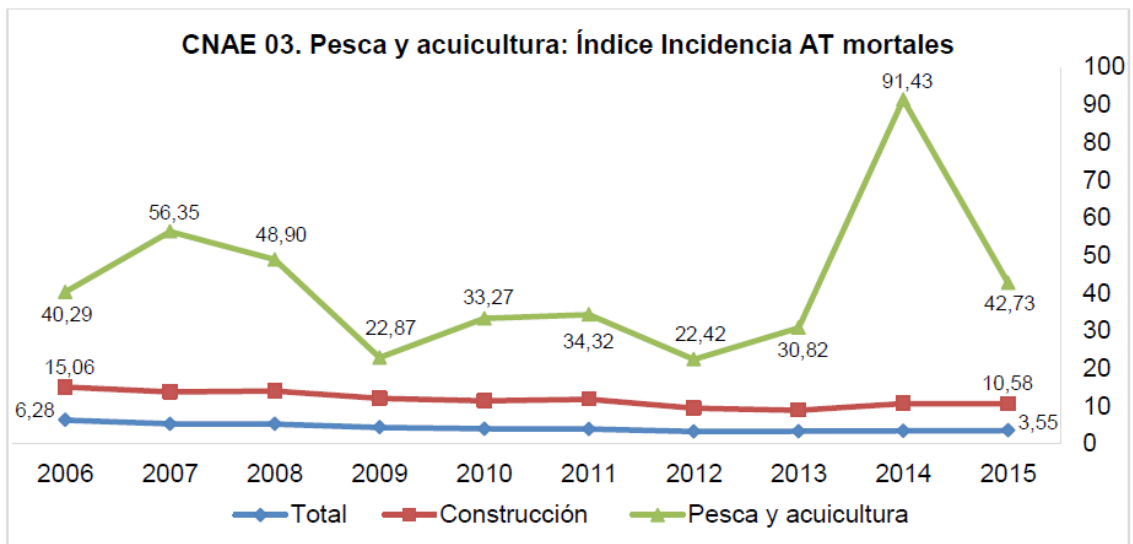

Este plan piloto es el punto de partida de un posible Plan Nacional de Sensibilización en Seguridad y Salud en el Trabajo para el Sector Pesquero en el que se encuentra trabajando el Grupo de Trabajo "Sector Marítimo Pesquero", de la Comisión Nacional de Seguridad y Salud en el Trabajo, que buscará mejorar la concienciación de los pescadores españoles en relación a la seguridad y salud en el trabajo a bordo de los buques de pesca y comprobar si un incremento en la sensibilización de un número significativo de pescadores puede repercutir en una mejora de las condiciones de seguridad y salud en el trabajo y, por ende, en una bajada de las cifras de siniestralidad en el corto-medio plazo.

NOTICIAS Y NOVEDADES

La Junta de Andalucía y Asaja colaboran para fomentar la seguridad y salud laboral en Córdoba

Asaja Córdoba, junto con la Fundación Caja Rural del Sur, ha organizado el 22 de septiembre la III Jornada de Prevención de Riesgos Laborales, donde se abordaron temas como las obligaciones del empresario o los equipos de protección individual, entre otras cuestiones.

La jornada fue inaugurada por el delegado territorial de Economía, Innovación, Ciencia y Empleo de Córdoba de la Junta de Andalucía, Manuel Carmona; el presi-

Más información: Pique [aquí](#)

dente de Asaja Córdoba, Ignacio Fernández de Mesa y el vicepresidente de Caja Rural del Sur, Ricardo López-Crespo.

Entre los asuntos que se abordaron, la inspectora de trabajo, María Sol del Río, habló de los cumplimientos de las empresas en materia de prevención de riesgos laborales; y posteriormente, Modesto Román, técnico del Centro de Prevención de Riesgos Laborales de la Junta de Andalucía expuso la guía de buenas prácticas de la maquinaria.

La Junta de Andalucía enseña a empresarios y emprendedores del Levante almeriense a mejorar la seguridad laboral

El Centro de Apoyo al Desarrollo Empresarial (CADE) de Turre, perteneciente a Andalucía Emprende (entidad adscrita a la Consejería de Economía y Conocimiento), ha organizado un curso sobre seguridad en el trabajo y prevención de riesgos laborales que tuvo lugar el 21 de septiembre, dirigido a emprendedores y empresarios de la comarca del Levante almeriense.

Entre otras cuestiones, se trataron la seguridad y la prevención de riesgos en los locales de trabajo e instalaciones; el uso de la maquinaria, tecnología y herramientas en el ámbito laboral; las sustan-

Más información: Pique [aquí](#)

cias y materiales empleados; la ergonomía y la organización del trabajo; y la protección personal, vigilancia de la salud y primeros auxilios.

Miguel Ángel Tortosa López, delegado territorial de Economía, Innovación, Ciencia y Empleo, ha recordado el esfuerzo que está haciendo la Junta de Andalucía “por promover una auténtica cultura de la prevención en todos los niveles de la sociedad y de las empresas, ofreciendo formación y asistencia técnica a los emprendedores y emprendedoras desde los momentos iniciales de constitución de sus negocios”.

La Confederación de Empresarios de Málaga (CEM) desarrolla una herramienta para el fomento de la cultura preventiva en las empresas

El recurso presentado es una herramienta específica de apoyo a la gestión de la prevención de riesgos laborales en el tejido productivo. En concreto, el citado proyecto se ha desarrollado desde una perspectiva lúdica, que añade atractivo al propio interés de la temática tratada. Así, la herramienta es fruto de la incorporación de la gamificación al mundo preventivo en el entorno empresarial e institucional.

Para ello, se ha diseñado un juego con diferentes opciones, como preguntas, retos o pruebas, entre otros, con el objetivo de que en una partida se puedan adquirir todos los conocimientos posibles en lo que a prevención se refiere. Así, consta de cinco niveles temáticos de menor a mayor dificultad, en el que en cada uno de ellos se debe

superar diferentes opciones de juego y conseguir la mayor puntuación posible, con el fin, una vez finalizados todos los niveles, de alcanzar el título ficticio de "Máster de la Prevención de Riesgos Laborales".

Además, esta herramienta tiene la opción de jugar online y poder competir con otras empresas o entidades para convertirse en el número uno de la prevención de riesgos laborales en nuestro país. Por último en el transcurso de las diferentes etapas del juego se abordan todos los aspectos de la prevención, como son, entre otros, la seguridad en el trabajo, ergonomía, y los riesgos psicosociales, asegurando, por tanto, "una correcta interiorización de los conceptos propios de la materia".

Más información: Pique [aquí](#)

AGENDA

EVENTOS PREVISTOS MIEMBROS DEL CAPRL

Actividades previstas por los Centros de Prevención de Riesgos Laborales de la Junta de Andalucía

CPRL JAÉN

- 06/10/2016: Jornada técnica **“Identificación del riesgo químico”**, con la colaboración de Premap Seguridad y Salud.
- 27/10/2016: Jornada técnica **“Inteligencia emocional”**, colaboración de FRATERNIDAD-MUPRESPA.

CPRL CÓRDOBA

- 25/10/2016: Jornada técnica **“Maternidad y condiciones ergonómicas en los puestos de trabajo”**, con la colaboración de FREMAP.

CPRL SEVILLA

- 24/10/2016: Jornada técnica **“Gestión emocional de conflictos en el ámbito laboral”**, con la colaboración de la Universidad de Huelva.

CPRL CÁDIZ

- 28/10/2016: Jornada técnica **“La empresa saludable”**, con la colaboración de FRATERNIDAD-MUPRESPA, Airbus Group y la Diputación Provincial de Cádiz.

CPRL MÁLAGA

- 24/10/2016: Taller **“Primeros auxilios”**.
- 25/10/2016: Jornada técnica **“Gestión de la prevención en centros de trabajo afectado por obras temporales”**, con la colaboración de FREMAP
- 26/10/2016: Jornada técnica **“Riesgos psicosociales”**, con la colaboración de AFFOR.
- 27/10/2016: Jornada técnica **“Situación de emergencia en las obras de construcción”**, con la colaboración de la Fundación Laboral de la Construcción.
- 28/10/2016: Taller **“Primeros Auxilios”**.

Más información: Pique [aquí](#)

Campaña **“Aprende a crecer con seguridad”**:

Del 27 de octubre al 11 de noviembre (Sevilla)

CAPRL

EVENTOS PREVISTOS OTRAS ENTIDADES

Actividades previstas por la Cátedra de Prevención de Riesgos Laborales de la Universidad de Sevilla

- Curso de Formación Especializada **“Cualificación técnica en factores psicosociales”** con la colaboración de IMF Business School y AFFOR Prevención Psicosocial, que se desarrollará en cuatro sedes. Comienzo : (Barcelona 18 de octubre; Madrid 20 de octubre; Bilbao 21 de octubre y Valencia 27 de octubre).
- IV Curso de Experto Universitario **“Peritaje Judicial en PRL”**, con la colaboración de ACESSLA. Del 6 de octubre de 2016 al 28 de enero de 2017.

Más información: Pique [aquí](#)

Actividades previstas por la Cátedra de Prevención y Responsabilidad Social Corporativa de la Universidad de Málaga

- 4ª Máster Propio Andalucía Tech en Seguridad Integral en Transporte, Energía y Medio Ambiente (atribuciones en materia de prevención de riesgos laborales de nivel superior en las tres especialidades preventivas).

Más información: Pique [aquí](#)

Actividades previstas por el Centro Nacional de Medios de Protección (INSHT)

- 05/10/2016-06/10/2016: Curso **“Métodos cualitativos para la evaluación del riesgo por exposición a agentes químicos”**.
- 25/10/2016-26/10/2016: Curso **“Prevención de riesgos laborales en la actividad pesquera”**.
- 24/11/2016-25/11/2016: Curso **“Ergonomía en el sector agrario”**.
- 29/11/2016-30/11/2016: Curso **“El informe de higiene industrial: estructura, formato, lenguajes y manejo de números”**.

Más información: Pique [aquí](#)

Actividades previstas por ACTIVA MUTUA 2008

- Oferta formativa presencial en prevención de riesgos laborales en Andalucía.

Más información: pique [aquí](#)

Actividades previstas por ASEPEYO

- Acciones informativas y formativas de prevención de riesgos laborales para Andalucía para el segundo semestre de 2016.

Más información: pique [aquí](#)

Actividades previstas por FRATERNIDAD-MUPRESA

- Oferta educativa en 2016 para Andalucía.

Más información: pique [aquí](#)

Actividades previstas por FREMAP

- Programación de jornadas técnicas de prevención para el segundo semestre de 2016.

Más información: pique [aquí](#)

- Programación de talleres prácticos de prevención para el segundo semestre de 2016.

Más información: pique [aquí](#)

Actividades previstas por IBERMUTUAMUR

- Eventos para el segundo semestre de 2016.

Más información: pique [aquí](#)

Actividades previstas por MUTUA UNIVERSAL

- Jornadas y actos en 2016 para Andalucía.

Más información: pique [aquí](#)

Actividades previstas por PREMAP Seguridad Y Salud

- Actividades formativas previstas desde julio a diciembre en Andalucía.

Más información: Pique [aquí](#)

Actividades previstas por la Asociación Científica de Expertos en Seguridad y Salud Laboral de Andalucía (ACESLA)

- VII Encuentro “**La Gestión Integral del Factor Humano**”. 17 y 18 de noviembre de 2016. Facultad de Ciencias del Trabajo de Sevilla.

Más información: Pique [aquí](#)

Actividades previstas por TYPESA y Demarcación de Carreteras del Estado en Andalucía Occidental

- 18/10/2016: Jornada técnica "**Seguridad y Salud en obras de conservación de carreteras**" con la colaboración del INSHT, la Junta de Andalucía, la ITSS y la Mancomunidad de municipios "Campiña Sur Cordobesa", en el Centro Nacional de Medios de Protección (INSHT).

Mas información: pique [aquí](#)

Actividades previstas por Fundación SANDO

- 10/11/2016: **V Encuentro Nacional de Seguridad y Salud en la Construcción** en la Escuela Técnica Superior de Ingeniería de Sevilla con la colaboración de la Cátedra de Prevención de Riesgos Laborales de la Universidad de Sevilla y la ETSI de Sevilla.

Más información: Pique [aquí](#)

CAJA DE HERRAMIENTAS

En esta sección, se incorporarán utilidades que puedan servir en el quehacer profesional de la seguridad y salud laboral.

DIRECCIÓN GENERAL DE RELACIONES LABORALES Y SEGURIDAD Y SALUD LABORAL

Informe final de cierre de la Estrategia Andaluza de Seguridad y Salud en el Trabajo (2010-2014). Pique [aquí](#)

Folleto divulgativo del Informe final de cierre de la Estrategia Andaluza de Seguridad y Salud en Trabajo (2010-2014). Pique [aquí](#)

Relación de empresas inscritas en el Registro de Empresas con Riesgo de Amianto (RERA) de la Comunidad Autónoma de Andalucía. Pique [aquí](#)

Relación de medidas a adoptar en 2016 para reforzar las actuaciones existentes en materia de seguridad y salud laboral. Pique [aquí](#)

Memoria de actividades 2015 del Consejo Andaluz de Prevención de Riesgos Laborales. Pique [aquí](#)

Vídeo “Uso seguro de tractores”. Pique [aquí](#)

OTRAS ENTIDADES

Condiciones de seguridad y salud exigibles a la maquinaria de obra: manipuladores telescópicos. INSHT. Pique [aquí](#)

Manual práctico para periodistas. Como abordar la información sobre seguridad y salud en el trabajo. INSHT. Pique [aquí](#)

Diversa documentación sobre los agentes biológicos en el sector marítimo pesquero. INSHT. Pique [aquí](#)

Medicamentos peligrosos. Medidas de prevención para su preparación y administración. INSHT. Pique [aquí](#)

OTRAS ENTIDADES

Análisis de la exposición al ruido a bordo de embarcaciones de pesca. INSHT. Pique [aquí](#)

Manual de seguridad y salud en la vendimia. FREMAP. Pique [aquí](#)

Manual de seguridad y salud en la recolección de la aceituna. FREMAP. Pique [aquí](#)

Manual de seguridad y salud en bodegas. FREMAP. Pique [aquí](#)

Manual de seguridad y salud en tareas de limpieza. FREMAP. Pique [aquí](#)

Trabajos verticales. Instituto Canario de Seguridad Laboral. Pique [aquí](#)

Plan de emergencia en centros docentes de enseñanza infantil, primaria y secundaria (Tomo I). Instituto Canario de Seguridad Laboral. Pique [aquí](#)

Plan de emergencia en centros docentes de enseñanza infantil, primaria y secundaria (Tomo II). Instituto Canario de Seguridad Laboral. Pique [aquí](#)

Plan de emergencia en centros docentes de enseñanza infantil, primaria y secundaria (Fichas). Instituto Canario de Seguridad Laboral. Pique [aquí](#)

NORMATIVA

En esta sección, se informa sobre normativas de interés para la prevención de riesgos laborales:

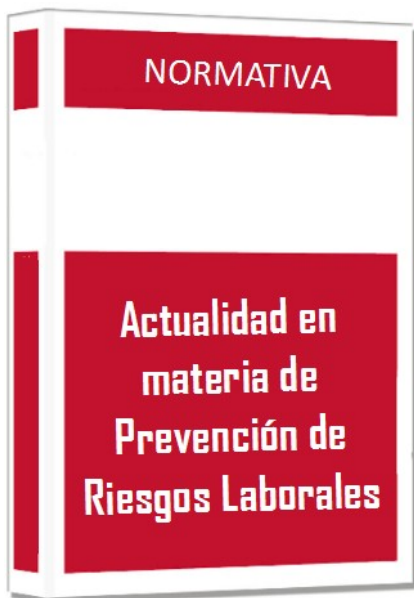

- Real Decreto 299/2016, de 22 de julio, sobre la protección de la salud y la seguridad de los trabajadores contra los riesgos relacionados con la exposición a campos electromagnéticos. Pique [aquí](#)
- Real Decreto 311/2016, de 29 de julio, por el que se modifica el Real Decreto 1561/1995, de 21 de septiembre, sobre jornadas especiales de trabajo, en materia de trabajo nocturno. Pique [aquí](#)
- Orden ESS/1452/2016, de 10 de junio, por la que se regula el modelo de diligencia de actuación de la Inspección de Trabajo y Seguridad Social. Pique [aquí](#)

PUDO HABERSE EVITADO

Adjuntamos a este Boletín un nuevo ejemplar de “Pudo Haberse Evitado” con el título: “Accidente mortal por caída de la carga de una carretilla elevadora”.



Cláusula de Exención de Responsabilidad

La información que se ofrece tiene carácter meramente informativo. La Consejería de Empleo, Empresa y Comercio no se hace responsable de un posible error u omisión en la información ofrecida en este boletín, considerándose como disposiciones normativas solo aquellas publicadas en diario oficial y actos administrativos o resoluciones aquellos dictados conforme al procedimiento administrativo.

Aviso Legal
Este boletín, en cualquier momento pueden ejercitar su derecho de acceso y rectificación.
[Para darse de baja pulse aquí](#)